

CURSO e-Social 2023

IMPLANTAÇÃO DA 4ª FASE - EVENTOS SST

Carga horária 16h

23 E 24 MARÇO

Das 8h às 17h Hotel Sabino Palace Mossoró - RN



INSCRIÇÕES DE 28 FEV. A 20 MAR.

Site: www.ceplame.com.br

Mais informações:
 ☎ (84) 99868.7400
 @ceplameoficial
 ✉ contato@ceplame.com.br

I. OBJETIVO

Capacitar os servidores dos Municípios do RN, a prestarem corretamente as informações no eSocial e na DCTFWeb, sobre a folha de pagamento.

II. CONTEÚDO PROGRAMÁTICO:

- Venha entender e se aperfeiçoar sobre:
- Mod. 1 - Eventos de SST nos Órgãos Públicos
 - Como classificar editais em trabalho
 - LTCAT obrigatório de onde não?
 - Quais os eventos obrigatórios
 - Substituição da CAT e PPP
 - Lógica para a formação do histórico laboral do trabalhador
 - Eventos 2210 a 2240
 - Mod. 2. Outros Eventos
 - Coeficientes de trabalhadores S2200 e S2300
 - Eventos S1200, S1202, S1210, S2299
 - Mod. 3. Parte Prática
 - Análise dos eventos do Município

CONSULTORA
ESTER LIMA



Advogada, especialista em direito do trabalho e previdenciário, consultora empresarial na área trabalhista e previdenciária, palestrante há mais de 20 anos em curso aberto e in Company na área do direito do trabalho, tributário e do direito previdenciário. Desde de 2013 ministra curso de eSocial para o setor privado e o setor público.

Realização:
CEPLAME

IV. PÚBLICO

- Servidores do Dep. RH / Pessoal
- Setor de Contabilidade;
- Procuradores;
- Assessores Jurídicos;
- Rep. Empresas Pub. e Soc. Economia Mista;
- Outros Profissionais e Acadêmicos interessados no tema.

V. INVESTIMENTO

QUDE INSC	VALOR NORMAL POR INSC	VALOR A VISTA
01	1.200,00	1.100,00
02	1.100,00	1.000,00
03 a 05	1.000,00	900,00

O valor à vista - Valores para Pagamentos efetuados até o Dia 31/Março. Antes do início do Evento.

Requisição - Deve ser encaminhada até dia 22/03/2023 para a unidade de destino, conforme modelo disponível em: www.ceplame.com.br. Não será aceito pagamento em boleto com vencimento para no máximo o dia 01/Março/2023. O cancelamento não gera a devolução.

INCLUSO NO VALOR DA INSCRIÇÃO

- ALIMENTAÇÃO, COFFEE-BRACK E ALMOÇO (NO PRÓPRIO HOTEL);
- MATERIAL DIDÁTICO E DE APOIO;
- CERTIFICADO;
- DEBDES;
- MENTORIA - ON LINE (ATE 10 DIAS NO GRUPO DO EVENTO)

FORMA DE PAGAMENTO

- Cartão de Crédito
 ATE 05 e 5 DUPLICATES (EM 04/02/2023)
- Transferência/Depósito:
 Ceplame Eventos; Ag. 1038-3 C/C: 27591-3
- PIX: CNPJ - 27.073.834/0001-83
- Empenho/ boleto
 VENC. ATÉ 05 DIAS APÓS EVENTO.

Escolha a quantidade de inscrições desejada

Valor	Quantidade e Descrição	Ação
R\$ 1.200,00	01 Inscrição	Inscriva-se agora
R\$ 1.100,00	01 Inscrição à vista	Inscriva-se agora
R\$ 2.200,00	02 Inscrições (Coletiva) Valor individual de R\$ 1.100,00	Inscriva-se agora
R\$ 2.000,00	02 Inscrições (Coletiva) Valor individual à vista de R\$ 1.000,00	Inscriva-se agora
R\$ 3.000,00	03 Inscrições (Coletiva) Valor individual de R\$ 1.000,00	Inscriva-se agora
R\$ 2.700,00	03 Inscrições (Coletiva) Valor individual à vista de R\$ 900,00	Inscriva-se agora
R\$ 4.000,00	04 Inscrições (Coletiva) Valor individual de R\$ 1.000,00	Inscriva-se agora
R\$ 3.600,00	04 Inscrições (Coletiva) Valor individual à vista de R\$ 900,00	Inscriva-se agora
R\$ 5.000,00	05 Inscrições (Coletiva) Valor individual de R\$ 1.000,00	Inscriva-se agora
R\$ 4.500,00	05 Inscrições (Coletiva) Valor individual à vista de R\$ 900,00	Inscriva-se agora

CURSO

e-Social 2023

IMPLANTAÇÃO DA 4ª FASE - EVENTOS SST

Carga horária 16h

23 E 24 MARÇO

Das 8h às 17h

Hotel Sabino Palace
Mossoró - RN

INSCRIÇÕES:

DE 28 FEV. A 20 MAR.

Relatório em www.ceplame.com.br

Mais informações:

- ☎ (84) 99868.7400
- 📷 @ceplameoficial
- ✉ contato@ceplame.com.br

FORMA DE PAGAMENTO

Cartão de Crédito
ATÉ 03 x 5/JUROS (Em até 12 x c/Juros)

Transferência/Depósito:
Ceplame Eventos: Ag. 1038-3 C/C: 27.591-3

PIX: CNPJ - 27.073.834/0001-83

Empenho e/ boleto
VENC. ATÉ OS DIAS APÓS EVENTO

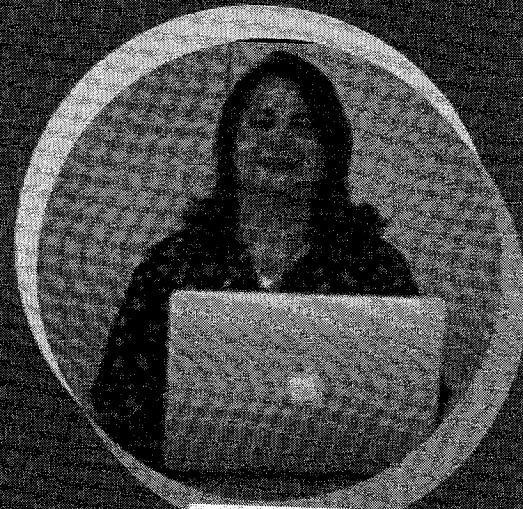

CONSULTORA

ESTER LIMA

Realização:

CEPLAME

CAVASSIÃO & PART. S.A.