

PROPOSTA 2435-2017

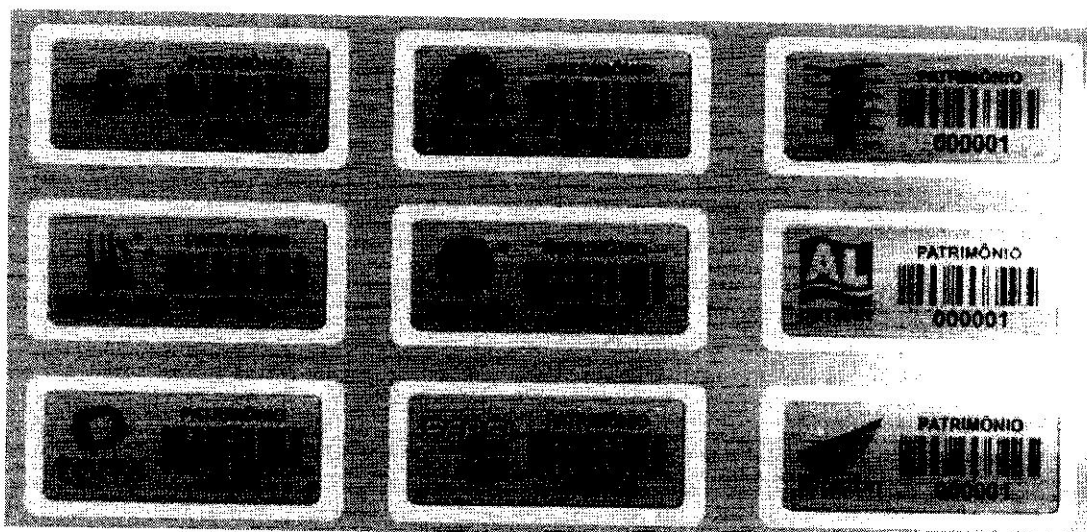

## Descrição Técnica:

Placas de identificação em alumínio com filme poliéster de proteção, preto ou colorida com fita adesiva. Trabalhamos com diversas medidas.

[contatos@worldconsultor.com.br](mailto:contatos@worldconsultor.com.br)  
Rua Bento Freitas, 178 cj. 55 - 5º andar - São Paulo

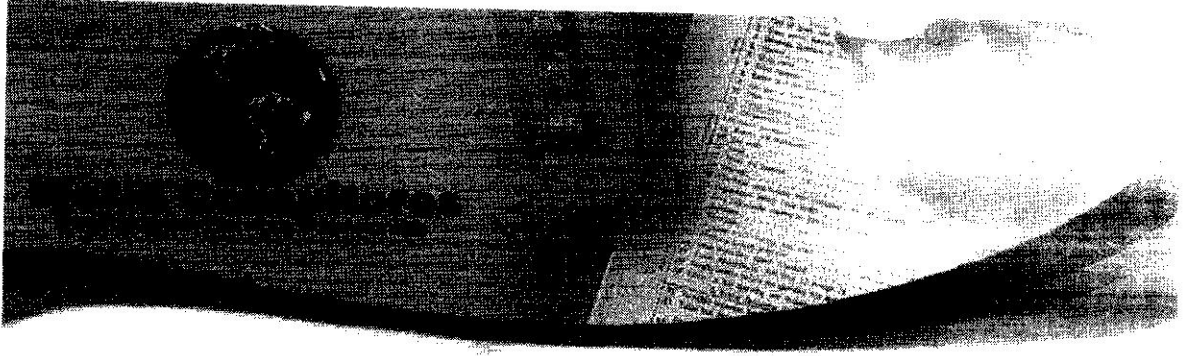

## Descrição Comercial:

	QTD	UNID/VAL	TOTAL
Placa em alumínio, medida 4,5x1,5mm gravação em preto	5.000	0,59	2.950,00
Frete: Incluso			
Entrega: 30 dias corridos			
Pagamento: 14 dias			

Validade da proposta: 10 dias.

S. Paulo 30/01/2017



**S. PAULO 30/01/2017**

**ORÇAMENTO 67445-2016**

**ETIQUETAS DE IDENTIFICAÇÃO.**

**MUNICIPIO DE MONTE ALEGRE**

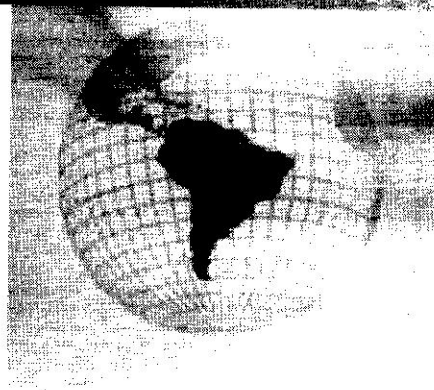

**Etiquetas de Alumínio**

Fabricadas em alumínio anodizado de 0,15 ou 0,30 mm , conferem leveza e alta resistência ao produto. Podem ser fixadas com adesivos ou rebites. Ideal para aplicações que exijam um produto discreto, durável e com excelente relação custo benefício.

APLICAÇÕES – Patrimônio, Identificação de Produtos, Identificações Técnicas, Endereçamento e Logística.

**QUANTIDADE: 5.000 PEÇAS**

**Gravação em PRETO com ou sem código de barras + numeração**

**Medidas: 46x15mm cantos abaulados**

**VI. Unitário: R\$ 0,67**

**VI. Total: R\$ 3.350,00**

**Frete: R\$100,00**

**Prazo de entrega: 15 dias úteis / Prazo para pagamento: 07 dias.**

**Atenciosamente,**

**Ibiaeon**

AV. DOUTOR HUGO BEOLCHI, 445 – CONJ. 91 VILA GUARANI – SÃO PAULO – SP - 04310-030

Fone: +55 011 5015-5555

CNPJ: 07.760.399/0001-58



Cliente : 37689 - 1  
CNPJ/CPF : 08.365.9  
Endereço : R. JUVEN  
Bairro : CENTRO  
Telefone : (11) 996  
Contato : DANIEL

Item	Código
1.1	4615

**Condições Gerais:**  
Prazo de Entrega: 10  
Forma de Pagamento  
Frete: (oferta) Via P  
Validade da proposta:  
**A Afi Graf recom**



**AFIXGRAF COMERCIO DE PRODUTOS GRAFICOS LTDA**

AVENIDA SANTA CATARINA, 2323 - VILA MASCOTE - SÃO PAULO - SP CEP 04378-400  
Insc. Estadual: 144.345.830.110  
CNPJ: 21.997.212/0001-65  
Telefone: (11) 3217-7070  
Fax:  
E-mail:  
Site: [www.afixgraf.com.br](http://www.afixgraf.com.br)

**Nr. Proposta Nº: 26001 / 0**

**DE MONTA ALEGRE**  
Insc. Estadual : ISENTO  
Cidade/Estado : MONTE ALEGRE / RN  
Fax :  
Depto. :  
CCM :  
CEP : 59182-010  
Celular : (84) 99678-3231  
E-mail : daniellojes.bancodeprojeto@gmail.com

**Data Proposta** : 26/01/2017  
**Nr. Pedido** :  
**Finalidade** : Consumo  
**Vendedor** : 42 - Janaina Celli  
**E-mail** : janaina.celli@afixgraf.com.br  
**Representante** :

Descrição	Qt.	Valor Unitário	Valor Total
<b>Placa de Patrimônio Tam. 46x15mm</b> Placa em Alumínio anodizado espessura de 0,30mm rígida ou 0,15mm flexível. Sistema de impressão por camada foto sensível. Com cantos levemente arredondados. Impressão digital UV preto ou colorido (mesmo valor). Com adesivo 3M para fixação	5000	0,45	2.250,00

**Totais: 2.250,00**

10 dias após aprovação do pedido e layout  
10 dias após entrega  
10 dias após faturamento  
10 dias após a data da emissão.

**Utilização de Cola de Junta de motor (3M) para fixação das placas, pois oferece a melhor resistência, fixação e durabilidade.**





Relatório de Aprovação Específico

Ordem de Serviço: 15123 - Cliente: 37689 - MUNICÍPIO DE MONTE ALEGRE

## Layout de aprovação

OPÇÃO 01

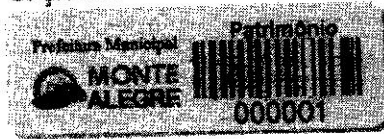

OPÇÃO 02



OPÇÃO 03



Esta placa contém:

- Adesivo

**Faixa Numérica: 1 A 5.000****Quantidade: 5.000**

## CARACTERÍSTICAS DA PLACA

Material: Alumínio  
Dimensão: 46 x 15mm  
Espessura: 0,30  
Rebite: Não  
Bisnaga - Cola junta da motor 3M  
Auto Adesivo: Sim  
Cor dados variáveis: Preto  
Cor do logo: Colorido  
Código de barras: Sim  
Padrão: btCode128C  
Nr. de dígitos: 6  
Exemplo de estrutura de código:  
000001